

Revisé le 20/06/2014 en vertu de la loi n° 2013-655 du 22 mai 2013 relative à la simplification administrative.  
 PLU approuvé le 20/06/2014  
 PLU approuvé le 04/12/2013  
 PLU approuvé le 04/12/2013

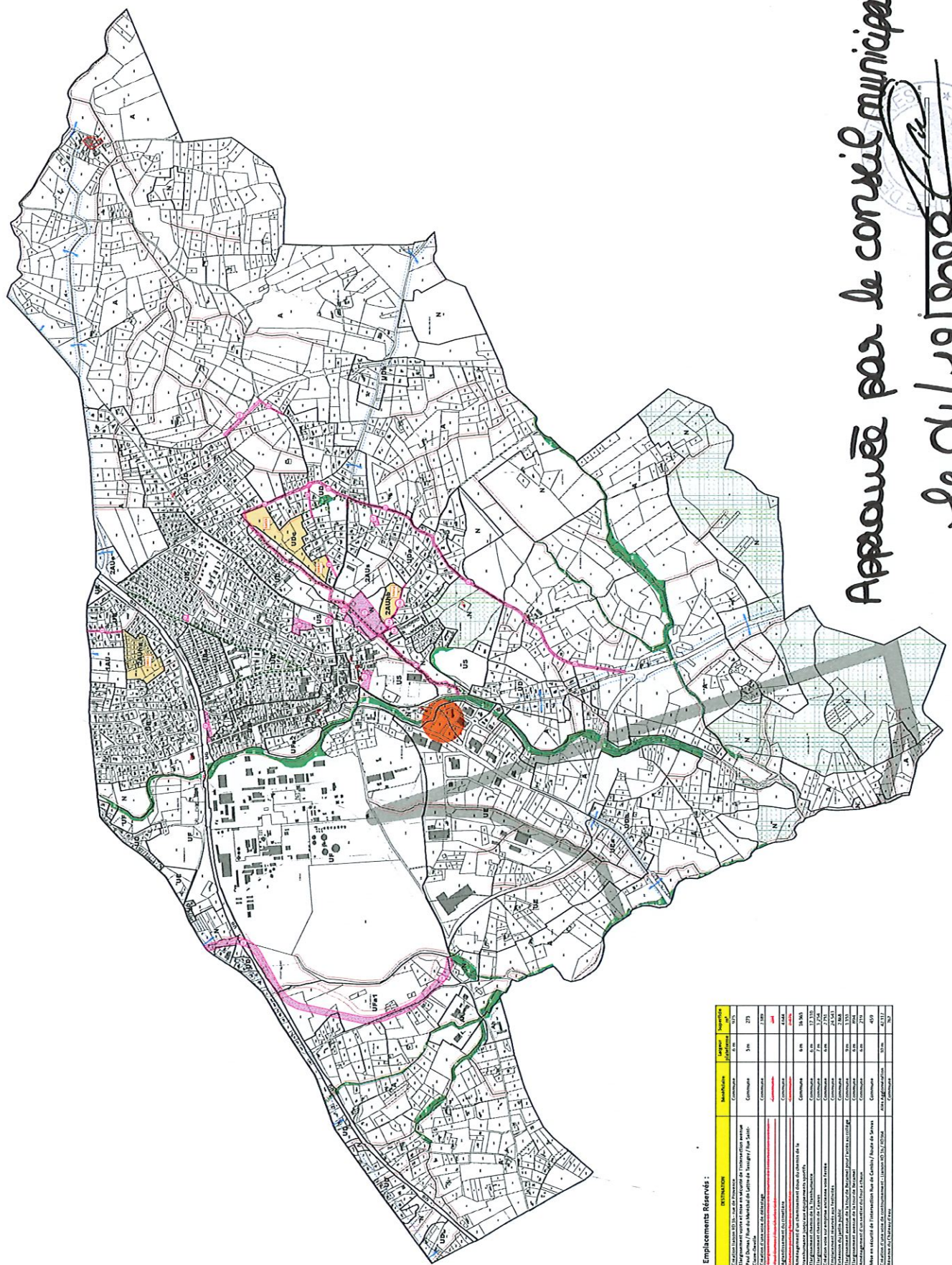

**Légende :**

- UA** Nom de zone
- Limite de zone
- Emplacements réservés
- Nombres d'ETI
- Alignements d'arbres à protéger (ou titre de l'article L.151-23 du code de l'urbanisme)
- Jardins / parcs / continuum écologique à protéger (ou titre de l'article L.151-23 du code de l'urbanisme)
- Éléments bâtis ou partie d'éléments bâtis à protéger (ou titre de l'article L.151-19 du code de l'urbanisme)
- Ensemble bâtis à protéger (ou titre de l'article L.151-19 du code de l'urbanisme)
- Espaces Boisés Classés
- Secteur des Minifs Écoles (ou titre de l'article L.151-19 du code de l'urbanisme)
- Marges de recul
- Alta lié aux érosions des berges (Zone non artificielle de 10m de haut et d'autres du relief topographique)
- Zone de prudence (ligne à haute tension 63 kV)
- Préliminaire de protection (ou titre de l'article L.151-34-1° du code de l'urbanisme)



Liste des Emplacements Réservés :

N°	REMARQUES	Surface (m²)	Superficie (ha)
1	Création d'un lot n° 12, rue de Provence	100	0,001
2	Implantation d'un lot n° 13, rue de Provence	100	0,001
3	Création d'un lot n° 14, rue de Provence	100	0,001
4	Création d'un lot n° 15, rue de Provence	100	0,001
5	Création d'un lot n° 16, rue de Provence	100	0,001
6	Création d'un lot n° 17, rue de Provence	100	0,001
7	Création d'un lot n° 18, rue de Provence	100	0,001
8	Création d'un lot n° 19, rue de Provence	100	0,001
9	Création d'un lot n° 20, rue de Provence	100	0,001
10	Création d'un lot n° 21, rue de Provence	100	0,001
11	Création d'un lot n° 22, rue de Provence	100	0,001
12	Création d'un lot n° 23, rue de Provence	100	0,001
13	Création d'un lot n° 24, rue de Provence	100	0,001
14	Création d'un lot n° 25, rue de Provence	100	0,001
15	Création d'un lot n° 26, rue de Provence	100	0,001
16	Création d'un lot n° 27, rue de Provence	100	0,001
17	Création d'un lot n° 28, rue de Provence	100	0,001

Approuvée par le conseil municipal  
 le 04/12/2013

