

# **SALINDRES**

**BULLETIN  
MUNICIPAL  
1983**

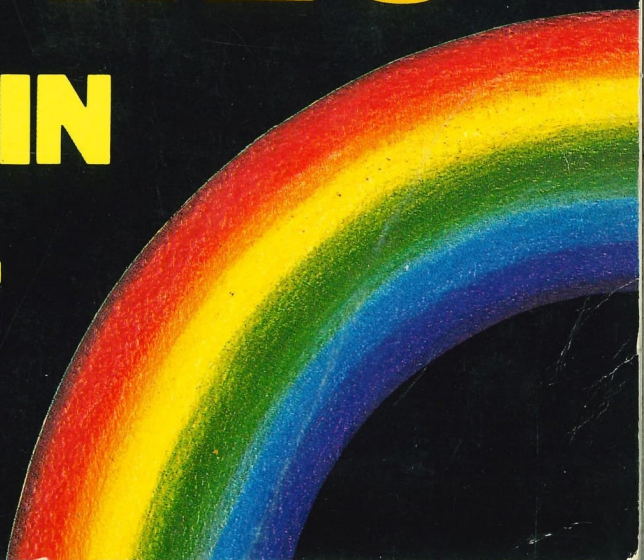



**abeille**  **paix**

assurances toutes branches  
centre maladie interprofessionnel  
GROUPE VICTOIRE

Florence SANCHEZ  
Agent Général

517, avenue de la Jouannenque  
30340 SALINDRES  
Tél.: 85.67.09

# Philips-Alès-Radio

TELEVISION COULEUR — RADIO — MACHINES A LAVER  
VIDEO CLUB 2000

4, avenue Général-de-Gaulle (av. de la Gare)  
30100 ALÈS - Tél.: 52.57.36

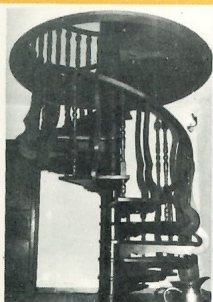

**MENUISERIE - EBENISTERIE**

**maurice barrès**

ANCIEN ET MODERNE - MENUISERIE DE BATIMENT  
ET D'APPARTEMENT - RAMPES D'ESCALIERS

*Exposition Nationale Artisanale Nîmes 1956 Prix d'Excellence*

Route de Nîmes - 30560 SAINT-HILAIRE-DE-BRETHMAS - Tél.: (66) 30.10.84

**Bâtiments et travaux publics**  
**Terrassements - Nivellements**

**L. Vincent**

Mas Chabert 30340 Salindres - Tél.: (66) 85.61.18

SOCIETE CIVILE IMMOBILIERE

**SEVERAC-NORD**  
**SALINDRES**

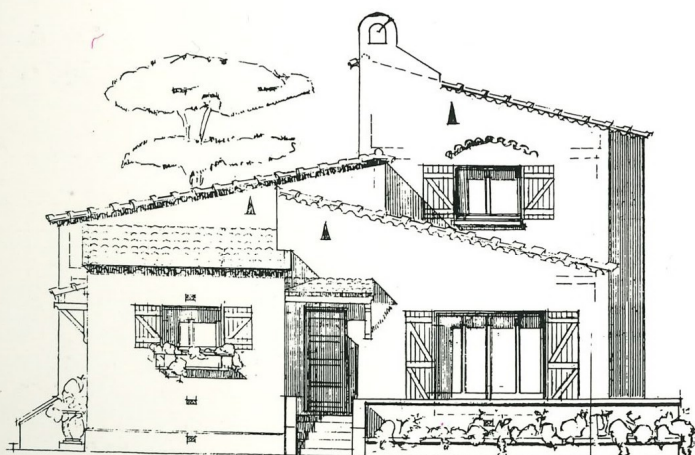

Lotissement de 11 lots  
de 770 à 1.000 m<sup>2</sup>

Viabilité complète

St-Ambroix - Tél.: (66) 24.11.18  
Salindres - Tél.: (66) 85.61.18



# SALINDRES

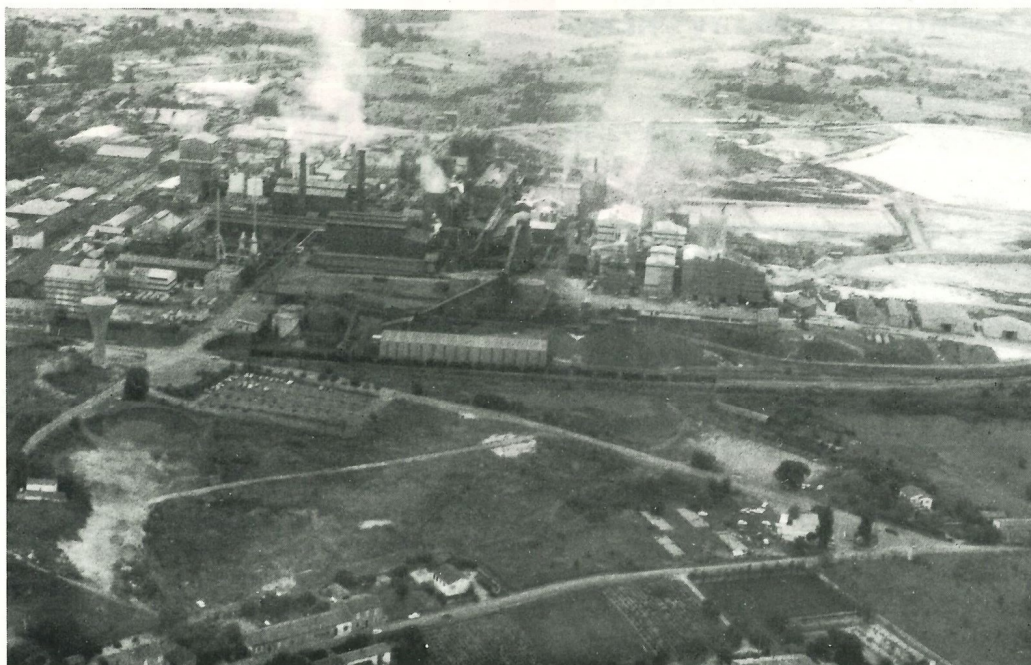

Vue aérienne de l'usine (photo L. Tosi)

## sommaire

• Remerciements	5
• Editorial, le maire vous parle de Salindres	6-7
• Le conseil municipal	8
• Commissions municipales	9
• Finances budget 1983	10 à 14
• Bureau d'aide sociale	15-16
• Service social le départ de Mlle Reboul	17
• Associations salindroises Aide ménagère	18
Centre d'accueil pour	

la petite enfance	19
Culture et loisirs	20-21
Ecole de musique	
Harmonie municipale	23
Des chiffres et des lettres	24
Le champion du club	25
• Renseignements utiles	26-27
• Situation géographique	26
• Réalisations et travaux communaux	29 à 33
• A travers la ville avec Midi-Libre	35 à 37
• Sports	38 à 41
Spécial tennis de table à Malmö	41
• Démographie	42

### SALINDRES

30340 département du gard  
arrondissement d'alès  
3.475 habitants

photo couverture  
Salindres, berceau de l'aluminium  
(photo A. Robert)



3, bd Jean Jaurès  
13100 Aix-en-Provence  
Tél.: (42) 23.06.68

### rédaction-diffusion mairie de salindres

reproduction interdite - modèle déposé  
dépôt légal : 4ème trimestre 1983  
imprimerie spéciale du bulletin officiel  
printed in France



## DORY ELECTRONIC

DEPANNAGES  
et REALISATIONS PROFESSIONNELLES  
REPARATIONS ORGUES - SONO - TV - HI-FI

**TELEFUNKEN**

6, rue Adrien Badin - 30340 SALINDRES - Tél.: (66) 85.72.31

ECOLE - MAIRIE - BUREAU

Librairie - Papeterie

**SOUSTELLE et Cie**

19, rue du 19 Mars 1962 (ex. Abbaye)  
30100 ALES - Tél.: (66) 52.48.23 - 52.53.53

TOUT POUR TOUS LES ARTS

POMPE A CHALEUR - CHAUFFAGE - SANITAIRE  
ELECTRICITE GENERALE - ZINGUERIE  
DEPANNAGE ET ENTRETIEN CHAUDIERES  
BRULEURS A MAZOUT

Tél.: 85.61.03 - **S.I.G.A.**  
68, rue Henri Merle - 30340 SALINDRES

Préfabriqués «SOTRACO»  
Garages - Bungalows - Abris de jardins  
Produits agricoles - Aliments de bétail

**Ets MASSOT et Cie**  
Concessionnaire Gard - Ardèche - Lozère

Z.I. Croupillac - Tél.: 30.82.33  
Exposition : 44, av. d'Alsace  
30100 ALES - Tél.: 30.87.47

Gadgets - Cadeaux - Funéraires  
Compositions florales

**LOLIFLOR**

7, rue Adrien Badin - 30340 SALINDRES  
Tél.: (66) 85.81.00



**CACHON  
Roland**

Tél.: 85.61.40 - 86.14.43

Services Réguliers : SALINDRES - ALES

Location de CARS pour EXCURSIONS  
Le Saut du Loup-30340 ROUSSON-SALINDRES  
41, bd Gambetta - NIMES - Tél.: 36.22.89

# Le bon sens fait vivre notre région.

49 bureaux permanents

26 distributeurs  
automatiques de billets

1 agence de tourisme

**VOYAGE CONSEIL** LicA 676

S.A. au Capital de 10.218.300 F - RCS Paris B 870 200 862

à votre service dans  
le département

A SALINDRES

21, rue Henri Merle

Tél.: 85.75.57

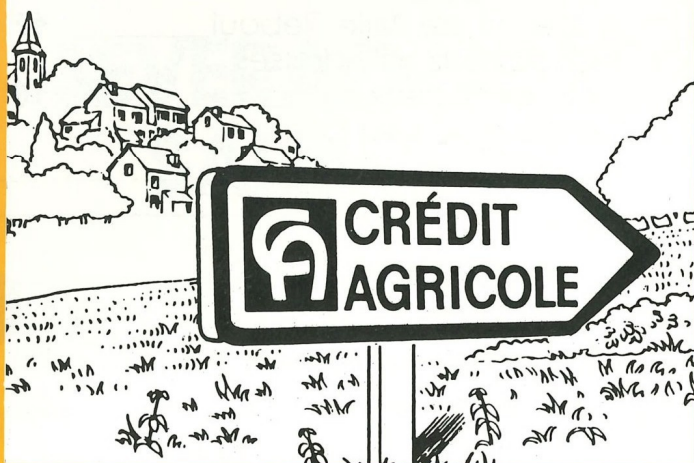



# REMERCIEMENTS

---



(photo X)

*Salindres - Vue sur le Castellans de Rousson*

***Ce bulletin,***

***Comme le précédent, est distribué gratuitement dans les foyers salindrois.***

***Il a été réalisé  
grâce à la publicité fournie par les commerçants, les entrepreneurs, les  
industriels et les fournisseurs de la Mairie.***

***Nous sommes heureux de les remercier.***

***Le Conseil municipal***



# EDITORIAL



(photo X)

## LE MAIRE VOUS PARLE DE SALINDRES

*Chers Concitoyens et Amis,*

*En commençant un troisième mandat de Maire grâce à une majorité d'électeurs qui m'ont accordé leur confiance lors des élections de mars dernier, c'est avec une assiduité remontant à 1971 que je vous présente ce Bulletin municipal, fidèle reflet annuel de notre Commune.*

*Qu'il me soit permis tout d'abord de vous adresser mes sincères remerciements et ceux de mon Conseil municipal pour avoir donné à notre équipe la responsabilité de continuer à conduire Salindres dans le sens du bien-être de chacun et d'un avenir toujours meilleur.*

*A ceux de mes collègues qui, pour différentes raisons, n'ont pas renouvelé leur mandat vont mes sentiments reconnaissants, particulièrement à mes adjoints Pierre GONTIER et Robert CROUSIER pour m'avoir accompagné pendant 12 ans dans la tâche difficile de la gestion de notre Cité.*

*C'est un Conseil municipal rajeuni qui aborde un nouveau mandat de 6 ans et qui s'emploiera à réaliser le programme présenté en son temps, en tenant compte des recettes et des dettes de la Commune.*



# EDITORIAL

*Des priorités sont à donner quant aux grandes réalisations et, à ce stade, les choix sont toujours difficiles.*

*Deux grands projets demandent à voir le jour à brève échéance :*

- la construction d'une salle polyvalente,*
- la création d'une zone artisanale,*

*ce qui veut dire en clair, d'une part les loisirs et d'autre part la possibilité d'avoir peut-être quelques emplois à proposer à notre jeunesse.*

*Cet idéal, le Conseil municipal et moi-même essaierons de le réaliser en mettant tout en œuvre pour atteindre ces deux objectifs pendant la durée de notre mandat.*

*Outre ces projets d'envergure, il ne faut pas sous-estimer les soucis de tous les jours qui s'appellent : réseau d'eau potable, d'assainissement, d'éclairage public, propreté de la ville, etc... et qui, en grignotant une fraction du budget, conditionnent journallement la vie de la population dont les exigences au cours des années sont de plus en plus grandes ; multiples exigences du «quotidien routinier» dont il m'incombe ainsi qu'à mes élus d'apporter des solutions lorsque vos doléances sont motivées et vont dans le sens du mieux-être de la collectivité.*

*Compétence et services rendus ne sont pas de vains mots pour la Municipalité, croyez-moi, chers concitoyens.*

*Bien sûr, c'est par l'intermédiaire du personnel que j'arrive et que nous arrivons à résoudre les différents problèmes qui se posent au jour le jour.*

*Quel est celui ou celle d'entre vous qui n'a jamais apprécié la compétence du personnel administratif de la Mairie auquel incombent en permanence de nombreuses démarches et d'interminables dossiers ?*

*Quelle est l'association qui n'a pas eu recours à un moment ou à un autre aux services des employés du parc municipal pour l'organisation matérielle d'une quelconque festivité ?*

*En contrepartie, je souhaiterais que se développe un certain civisme au niveau de la population : respect des installations municipales, disciplines de propreté, en ville notamment (je suis souvent perplexe devant l'ampleur des déchets de jardins, mal conditionnés pour le ramassage, qui ornent les habitations pendant le week-end), bonne volonté de chacun dans tous les domaines en vue d'une qualité de vie toujours meilleure, qualité de vie dont la Municipalité porte le souci en espérant qu'il devienne le vôtre, Amis Salindrois.*

*Nous devons travailler ensemble au cours de ce troisième mandat que vous m'avez confié à l'AVENIR de notre Cité... Cité que nous aimons, au sein de laquelle se déroulent nos joies et nos peines.*

*OBJECTIFS, BUTS A ATTEINDRE, AVENIR, c'est sur ces mots pour DEMAIN que j'achèverai l'éditorial de ce bulletin 1983, lequel est réalisé grâce à la contribution publicitaire de nos commerçants à qui j'adresse mes chaleureux remerciements.*

*Chers contitoyens, c'est un Maire et un Conseil municipal soucieux de vos besoins et de vos aspirations qui vous offrent au seuil de 1984 leurs meilleurs vœux pour vous et vos familles dans notre Salindres, en travaillant pour sa prospérité et son épanouissement.*

*Votre Maire  
Paul DUMAS*



# LE CONSEIL MUNICIPAL



(photo Studio Eric)

**Maire : Paul DUMAS**

**Adjoints :**

Pierre GRAS  
André CHELAY  
Robert COURBIER  
Simone ROBERT  
Claude MOLLO  
Michel BELLAGAMBA

**Conseillers municipaux**

Gérard DANIEL  
Jack AYMARETTI  
Pierrette CHAREYRE  
Jean-Claude BERNARD  
Marguerite DALVERNY  
Roger CHAREYRE  
Jacky de MARANS  
Roger FIOL



Claude DUMAS  
Joseph PELATAN  
Claude PISANESCHI  
Dominique BEUF  
Emile HOURS  
Gérard MEYRUEIX  
Huguette BARROT  
Jean COCHARD



# COMMISSIONS MUNICIPALES

**PRESIDENT, Paul DUMAS, Maire**

## COMMISSION DES FINANCES

Vice-Président : GRAS Pierre

Membres : HOURS Emile, DANIEL Gérard, DALVERNY Marguerite

## COMMISSION DES SPORTS

Vice-Président : CHELAY André

Membres : BERNARD Jean-Claude, PELATAN Joseph, BEUF Dominique, MEYRUEIX Gérard, PISANESCHI Claude, CHAREYRE Pierrette, COCHARD Jean, BARROT Huguette.

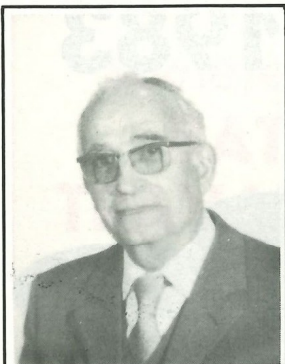

Pierre GRAS  
1er Adjoint

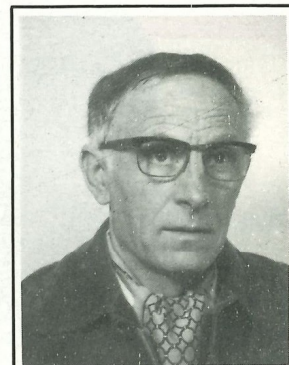

André CHELAY  
2ème Adjoint

## COMMISSION DES ECOLES

Vice-Président : COURBIER Robert

Membres : HOURS Emile, DALVERNY Marguerite, DANIEL Gérard, BARROT Huguette.

## BUREAU D'AIDE SOCIALE

Vice-Président : ROBERT Simone

Membres : DALVERNY Marguerite, CHAREYRE Pierrette, AYMARETTI Jack, DUMAS Claude.



Robert COURBIER  
3ème Adjoint



Simone ROBERT  
4ème Adjoint

## COMMISSION CULTURE ET LOISIRS

Vice-Président : MOLLO Claude

Membres : CHAREYRE Pierrette, AYMARETTI Jack, COCHARD Jean, FIOL Roger, PELATAN Joseph, PISANESCHI Claude.

## COMMISSION DES TRAVAUX NEUFS

Vice-Président : BELLAGAMBA Michel

Membres : DE MARANS Jacky, FIOL Roger, CHAREYRE Roger, DUMAS Claude, MEYRUEIX Gérard, COCHARD Jean, BERNARD Jean-Claude.

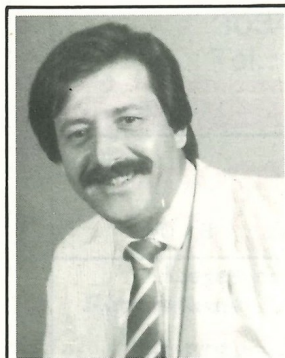

Claude MOLLO  
5ème Adjoint

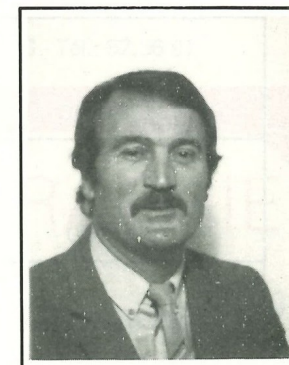

Michel BELLAGAMBA  
6ème Adjoint

(photos X)



## BUDGET 1983



### ETAT DE LA DETTE «EMPRUNTS»

Dette en capital à l'origine	Dette en capital au 1er janvier	Annuité à payer	Capital	Intérêt
14.391.300	<b>COMMUNE</b>			1.181.647
	12.074.070	1.743.762	562.115	
1.191.000	<b>EAU</b>			110.379
	1.113.808	130.115	19.736	
1.261.000	<b>ASSAINISSEMENT</b>			81.040
	958.210	127.600	46.560	
16.843.300	<b>ENSEMBLE</b>			1.373.066
	14.146.088	2.001.477	628.411	



## La Coquetterie

Soins de beauté  
Parfumerie - Maroquinerie  
Cadeaux - Bijoux fantaisies  
BARBARA GOULD - SOTHYS - ANSELME  
Parfums d'Orsay et Jean du Riou



60, rue Henri Merle - 30340 SALINDRES - Tél.: 85.83.07

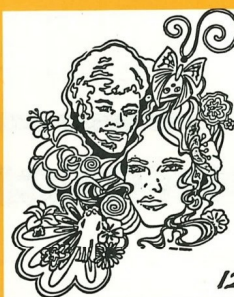

## Ann'Shop

*Prêt à Porter*

*Dame et Homme*

*Boutique jeune*

12 rue A. BADIN salindres

## Société BONZI s.a.r.l. BATIMENT & TRAVAUX PUBLICS

Qualification O.P.Q.C.B.

**Béton armé**  
**Restauration - Villas**  
**Terrassements - Piscines**

«Les Issards»  
ST-VICTOR-DE-MALCAP  
30500 SAINT-AMBROIX  
Tél.: 24.12.71 - 24.01.36

## manufacture de stores

- Lames verticales
- Vénitiens - intérieurs - Extérieurs
- Lames de :  
60 mm - 50 mm - 35 mm 25 mm
- Bois tissés



**R. BALEZ**  
DROGUERIE

Atelier : 30960 Les Mages - Tél.: 25.60.20  
6, rue du Cdt-Audibert - Alès - Tél.: 86.36.11



**JOUVE**

*électricité*

tél.: 86.26.84

Route d'Uzès - 30100 ALES

Etude - Travaux de Constructions de Réseaux Aériens et  
Souterrains et d'Installations d'Eclairages Publics  
Branchements Electriques - Service Entretien d'Eclairage  
Public - Tennis - Stade - Equipement et Entretien d'Usines

Beurres - Fromages  
Salaisons

## Sté PROLACTA

Rue André Boule  
30100 ALES - Tél.: 56.63.40

## Modelage mécanique

**Yvan LLINARES**  
**Menuiserie aluminium**  
**Vérandas**

Route de St-Privat-des-Vieux  
30340 SALINDRES  
Tél.: (66) 85.61.43

Société d'Exploitation  
de l'Imprimerie

## Roger LAVAL

**Typo - Offset - Relief**

14, rue Beauteville - 30100 ALES - Tél.: 52.36.01

## Horlogerie - Bijouterie Orfèvrerie

Listes de Mariage  
Réparations - Transformations

**J. CHAUVET**



Rue Dr Serres - ALES - Tél.: 52.54.92

## MECANOGRAPHIE

Ancienne maison TOULOUSE

**S.A.R.L. J. CZAJA**

Machines de bureau - Meubles Comptables  
Ordinateurs



17, route de St-Martin - 30100 Alès - Tél.: 30.21.16



# FINANCES

## DEPENSES DE FONCTIONNEMENT : 8.007.729

### 60 - DENREES ET FOURNITURES

Carburants, combustibles, produits d'entretien	265.000
Fournitures de voirie (bitume, panneaux de signalisation)	70.000
Fournitures scolaires	65.000
Fournitures de bureau	40.000
Sacs poubelles	65.000
Divers	6.000
<b>Total du compte</b>	<b>511.000</b>

### 61 - FRAIS DE PERSONNEL

Salaires du personnel	2.181.432
Charges sociales	625.268
Assurance Accidents du travail personnel titulaire	20.269
<b>Total du compte</b>	<b>2.826.969</b>
Impôts et taxes	11.000

### 63 - TRAVAUX ET SERVICES EXTERIEURS

Entretien des bâtiments	100.000
Entretien de la voirie	40.000
Entretien du matériel, outillage et mobilier	25.000
Entretien du matériel de transport	70.000
Entretien des terrains de sports et divers	15.000
Entretien de l'éclairage public	60.000
Acquisition petit matériel, outillage et mobilier	60.000
Electricité, eau, gaz, assainissement	348.000
Primes d'assurances	65.000
<b>Total du compte</b>	<b>783.000</b>

### 64 - PARTICIPATIONS ET CONTINGENTS

Contingent d'Aide sociale	388.116
Contingent pour Service Incendie	70.000
Participation aux frais du S.I.V.O.M.	317.439
Ramassage scolaire	200.000
Participation aux frais de fonctionnement C.E.S.	140.000
Autres participations	23.500
<b>Total du compte</b>	<b>1.139.055</b>

### 66 - FRAIS DE GESTION GENERALE

Fêtes et cérémonies	70.000
Divers	46.000
Indemnités de fonction Maire et Adjoints	142.000
Dépenses imprévues	1.500
<b>Total du compte</b>	<b>259.500</b>
Subventions à sociétés diverses	104.000
Prélèvement pour dépenses d'investissement	915.335

### 67 - FRAIS FINANCIERS

Intérêts d'emprunts	1.181.847
Cantine scolaire	50.000
Budget Eau-Assainissement	236.023
<b>Total du compte</b>	<b>1.467.870</b>



# FINANCES

## RECETTES DE FONCTIONNEMENT : 8.007.729

### 70 - PRODUITS DE L'EXPLOITATION

Syndicat Intercommunal (S.I.V.O.M.)	399.000
Redevance enlèvement ordures ménagères	80.000
<b>Total du compte</b>	<b>479.000</b>

### 71 - PRODUITS DOMANIAUX

Location d'immeubles	42.000
Droits de place et de stationnement	45.000
Concessions dans les cimetières	5.000
<b>Total du compte</b>	<b>92.000</b>

### 72 - PRODUITS FINANCIERS

Cantine scolaire	40.000
Revenus de titres	1.000
<b>Total du compte</b>	<b>41.000</b>

### 73 - RECOUVREMENTS - SUBVENTIONS

Recouvrements divers	39.500
Ramassage scolaire	200.000
Fonds scolaire départemental	4.000
Participation des communes aux frais de C.E.S.	119.578
<b>Total du compte</b>	<b>363.078</b>

### 74 - DOTATION GLOBALE DE FONCTIONNEMENT

Dotation forfaitaire	703.533
Impôts sur les ménages	544.494
Dotations diverses	193.918
<b>Total du compte</b>	<b>1.441.945</b>

### 75 - IMPOTS DIRECTS

Part sur permis de chasse	2.000
Taxes diverses	19.000
Taxe sur l'électricité	110.000
<b>Total du compte</b>	<b>131.000</b>

### 77 - CONTRIBUTIONS DIRECTES

Produit des contributions directes (* voir détail)	5.088.000
Fonds national de la taxe professionnelle	187.603
Subvention fiscale pour perte de ressources	184.103
<b>Total du compte</b>	<b>5.459.706</b>

#### \* LES QUATRE TAXES

Taxe d'habitation	8,04 % =	677.620
Foncier - bâti	12,31 % =	783.655
Foncier - non bâti	42,15 % =	75.870
Taxe professionnelle	5,59 % =	3.550.855
		5.088.000





# FINANCES

## INVESTISSEMENTS

### DEPENSES

Remboursement capitaux d'emprunts	562.115
Acquisition terrains - immeubles	450.000
Acquisition de matériel	35.000
Acquisition matériel de transport	50.000
<b>Travaux bâtiments :</b> Gymnase	200.000
Gaz et solaire	95.000
Eglise	100.000
Cimetière (Dépositaire)	50.000
Extension de l'éclairage public	50.000
Eclairage des courts de tennis	120.000
Travaux de voirie	278.000
<b>TOTAL</b>	<b>1.990.115</b>

### RECETTES

Subventions d'équipement	209.075
Prélèvement sur recettes de fonctionnement	915.335
Remboursement de T.V.A.	135.080
Produit des emprunts	710.625
Dotation globale d'équipement (Etat 2 %)	20.000
<b>TOTAL</b>	<b>1.990.115</b>

### BALANCE GENERALE

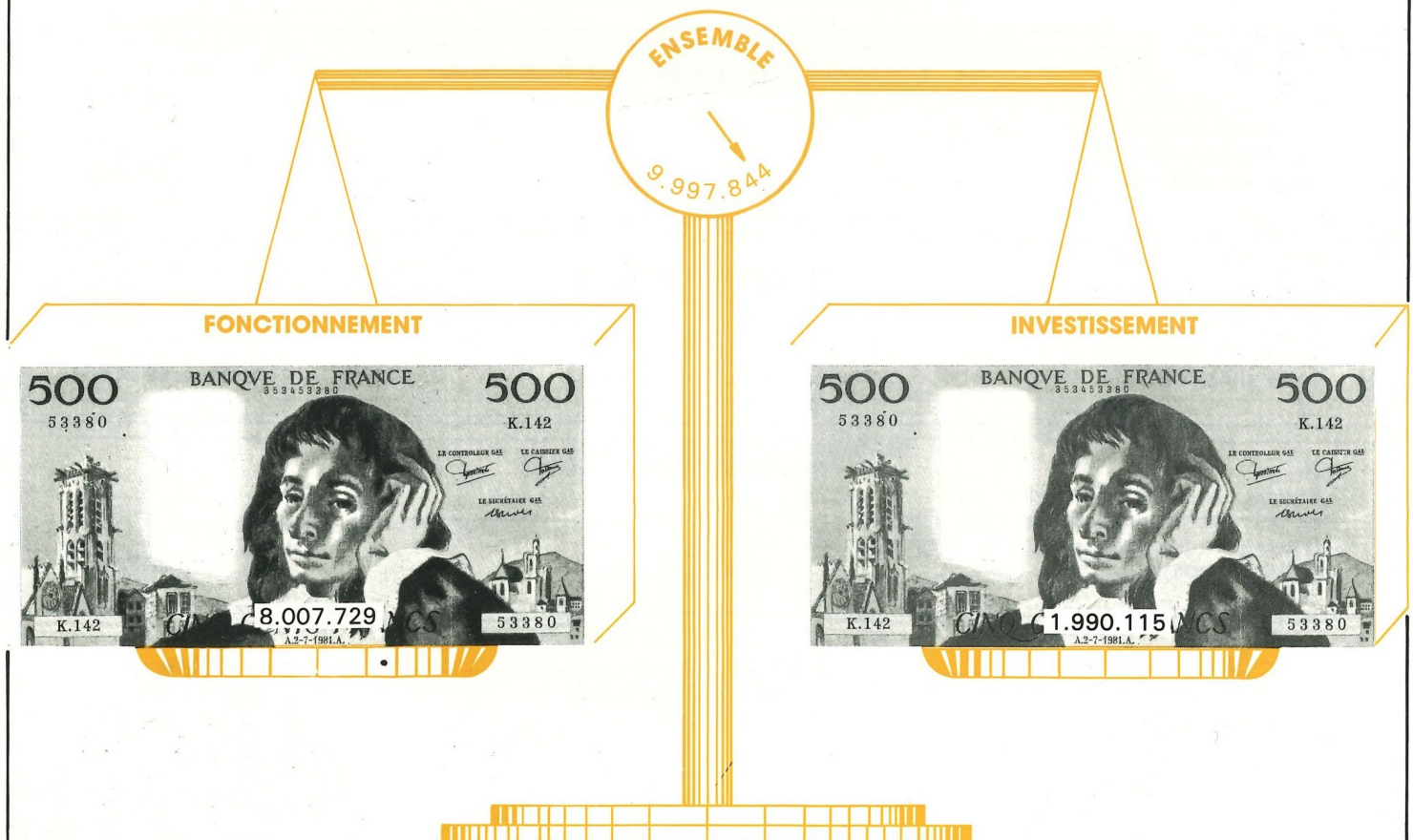



# BUREAU D'AIDE SOCIALE

**par Simone ROBERT  
Adjoint au Maire**

Si les dernières élections municipales ont modifié quelque peu la composition du Bureau d'aide sociale, il est toujours d'actualité que ce Groupe de dix personnes placé sous la présidence de Monsieur Paul DUMAS, Maire, et sous la responsabilité de Madame Simone ROBERT, Adjoint, a plus que jamais le désir de mettre son dévouement et son dynamisme au service de la population.

Comme par le passé et parce que c'est sa vocation première le B.A.S. compte mettre sa disponibilité en priorité au service de ceux dont la vie ne se déroule pas sans problèmes et sans difficultés et qui pour différentes raisons s'adressent au B.A.S. qui garde sur ces cas difficiles la plus extrême discrétion.

Ensuite, il entend poursuivre et si possible AMELIORER ses ACTIVITES en faveur des retraités.

En ce domaine, riche d'expérience, il a pu mesurer au cours du temps combien les Aînés Salindrois apprécient sa présence en suivant avec une assiduité qui mérite des remerciements les différentes activités proposées.

Ces loisirs qui entrent dans les attributions sociales du B.A.S. se déroulent comme toujours à la cadence de dix ou onze par an. En 1983, comme précédemment, deux voyages ont amené extra-muros les amateurs de sorties à Lyon et sur le Rhône tandis que huit rencontres locales ont permis à de nombreux retraités de participer activement aux programmes salindrois, auxquels il sera toujours accordé la première place, ceci afin de favoriser le plus grand nombre.

Le B.A.S. entend continuer l'heureuse tradition qu'il a instituée en faveur des pensionnaires de M. COUSIN au Foyer de l'Oustalado qui veut que chaque année il les emmène faire une agréable sortie régionale.

Echanges, amitié, sentiments sont toujours au rendez-vous de ces rencontres B.A.S. - Oustalado pour le plus grand épanouissement de tous, qui souhaitent que se prolongent et se perpétuent les solides liens d'affection qui se sont créés au fil des années.

Avec ce tour d'horizon du Bureau d'aide sociale, l'année 1983 rend le dernier sou-



L'équipe du B.A.S. en séance de travail (photo Studio Eric)



Après-midi récréatif au Mess Bordarier (photo Studio Eric)



Journée champêtre (photo Studio Eric)

pir à Salindres comme ailleurs.

Elle dispense ses derniers instants sur une activité locale bien remplie dans tous les domaines.

Puisse notre B.A.S. par son énergie au

service de tous contribuer à la vie de la Cité et acquérir ainsi ses titres de noblesse pour la part active qu'il déploie tout au long de l'année et dont l'activité pour l'avenir égalera celle du passé.



# BUREAU D'AIDE SOCIALE



Goûter agréable après la promenade en train de St-Jean-du-Gard à Anduze (photo L. Tosi)



Repas de fin d'année (photo C. Dalverny)

Voyage à Lyon (photo C. Dalverny)



2 carrosseries :  
2 ou 4 et 5 portes hayon.  
Lignes aérodynamiques -  
faible consommation.  
Moteur transversal 1.300  
ou 1.600. Arbre à cames  
en tête. Equipement  
complet et de sécurité.

(Ascona 2 portes L 7 CV.)

Rte de Nîmes  
- Tél.: 86.22.97

Les voitures  
à exploits.



Nouvelles Opel Ascona.  
**OPEL ALES**

**René RIBOT**

**Artisan Atrier**

**Sculpture sur pierre**

Aménagement, intérieur, extérieur, en pierre  
Cheminée - Barbecue - Salon de jardin  
Travaux funéraires - Caveaux - Sculptures  
sur mesures

**Atelier rue de Cambis**

**Tél.: 85.75.93 - SALINDRES**

EXPOSITION DE MODELE A L'ATELIER



# SERVICE SOCIAL



(photo A. Robert)

## LE DEPART DE SALINDRES DE Mlle REBOUL ASSISTANTE SOCIALE

C'est non sans une pointe d'émotion que nous dédions cette page à Mlle REBOUL, Assistante sociale, qui nous a quittés depuis le 1er octobre à destination de la capitale des Cévennes, appelée à d'autres fonctions dans le domaine social.

Très connue et appréciée de l'ensemble de la population salindroise, Mlle REBOUL avait débuté sa carrière à Salindres le 1er novembre 1963 en tant qu'assistante sociale de secteur. Elle desservait à l'époque toute la vallée de l'Auzonnet y compris une partie du canton de Barjac en passant par Bouquet, Navacelles, Allègre, Rousson, etc. Son port d'attache était bien entendu Salindres où ses consultations se tenaient aux anciens bains-

douches. Définitivement attachée à Salindres plus un secteur de la périphérie alésienne, Mlle REBOUL, par son amabilité, son efficacité, ses multiples contacts humains au service de tous, à n'importe quel moment, a su s'attacher la sympathie de toute la population laborieuse qu'est celle de Salindres. Lequel ou laquelle d'entre vous n'a eu à un certain moment un douloureux cas social à lui exposer ? Lesquels d'entre vous n'ont pas constaté avec quelle patience, quelle compréhension et quel dévouement elle mettait tout en œuvre pour résoudre les très épineux et difficiles problèmes posés ? Nous sommes persuadés que le départ de Mlle REBOUL laisse un brin

d'amertume dans toutes les couches de la société salindroise qu'elle desservait avec la même attention, et que, dans tous les domaines, qu'ils soient : scolaires, premier âge, 3ème âge, Services médicaux et autres, chacun aura pour sa part le souvenir de 20 ans au service des Salindrois.

Qu'il nous soit permis d'apporter par ces quelques lignes le témoignage des liens d'amitié qui liaient Mlle REBOUL au personnel municipal et aux élus, qui considéraient leur Assistante sociale comme leur collaboratrice et amie et à qui l'on a remis pour sceller ces 20 ans de vie sociale au service de la collectivité, la Médaille d'honneur de la Ville de Salindres.



## RENAULT - ALES

ROUTE DE NIMES - Tél.: 86.49.64

**19 ans d'expérience à votre service**

VOITURES NEUVES ET D'OCCASION \* UN ATELIER COMPETENT

550.000 pièces d'origine RENAULT

**en stock dans notre magasin**



# ASSOCIATIONS SALINDROISES

## AIDE MENAGERE

Comme chacun le sait maintenant, à Salindres, le problème du maintien à domicile des personnes âgées au niveau Aide ménagère est résolu par l'Association salindroise.

### L'AIDE MENAGERE - POUR QUI ? COMMENT L'OBTENIR ?

Il est bon d'informer à nouveau les personnes âgées et leurs familles des modalités générales d'admission à l'Aide ménagère.

- Etre Français ou ressortissant d'un pays de la C.E.E.
- Etre âgé de 65 ans ou de plus de 60 ans en cas d'incapacité au travail.
- Etre titulaire, à titre principal, d'un avantage vieillesse servi soit par le régime général (Sécurité sociale - Mines - S.N.C.F. - D.A.S.S. - Mutuelles des artisans, agricole, fonctionnaires, etc...

Cette aide concerne aussi bien les personnes âgées seules que les couples dont le montant des ressources se situe entre le plafond de l'intervention de l'Aide sociale et une somme déterminée annuellement par la Commission sociale de la Caisse régionale.

Sont exclues du bénéfice de l'Aide ménagère, les personnes âgées :

- Titulaires de la majoration pour tierce personne,
- Hébergées en maison de retraite,
- Cohabitant avec des tiers en mesure d'apporter l'aide matérielle nécessaire.

Une permanence de l'Association se tient le lundi de 14h à 15h au Service social de la Mairie (ancien hôpital). Si vous ne pouvez vous déranger, Mme GONTIER, Présidente de l'Association viendra chez vous sur appel de votre part (tél.: 30.90.19).

Seules les Caisses de retraite prennent la décision d'accorder l'Aide ménagère.

Au cours de l'Assemblée générale de juin 1983, l'Association a fêté son 10ème anniversaire.

Le 30 mars 1973, une assemblée générale avec un Conseil d'administration provisoire approuva la création sur Salindres de l'Association salindroise pour l'Aide ménagère à domicile aux personnes âgées. Le 2 avril 1973 la déclaration de l'Association est faite à la Sous-Préfecture d'Alès. Il ne reste donc plus qu'à travailler et faire grandir cette Association, ce qui s'est effectué rapidement grâce au dévouement de tous.

Mme Seigneurin, dont le souvenir ne nous a jamais quittés a été l'instigatrice de cette Association. Elle connaissait très bien pour les avoir côtoyés souvent, les problèmes des personnes âgées qui avaient beaucoup de difficultés à continuer à vivre dans leur foyer sans l'aide de quelqu'un.

La création de cette Association correspondait à un véritable besoin, puisque de mai 1973 à la fin de l'exercice 1974 il a été effectué 3.451 heures de travail pour 21 personnes aidées. L'effectif était de 3 aides ménagères.

A partir de 1979 le nombre d'heures effectuées est en progression constante et nous pensons pouvoir maintenir cette progression.

Toute l'équipe de l'Association est à votre disposition pour étudier vos demandes d'aide ménagère et faciliter vos démarches auprès des Caisses de retraite.



Mmes Gontier, Dalverny et Vialatte (photo A. Robert)





# CENTRE D'ACCUEIL POUR LA PETITE ENFANCE

## «Les Blacous» St-Privat-des-Vieux

Le CAPE «LES BLACOUS» a ouvert ses portes les premiers jours de juin 1982. Il a été créé par l'ASSOCIATION ALESIENNE POUR LES EQUIPEMENTS ET L'ACCUEIL DE LA PETITE ENFANCE, Association à but non lucratif, loi de 1901, dont la Présidente est Madame le Docteur JUILLIAN-CANONGE.

Implanté sur la commune de ST-PRIVAT-DES-VIEUX, il étale ses 620 m<sup>2</sup>, actuellement construits, en pétales autour d'un hall d'accueil central qui le fait ressembler à une fleur. Cinq hectares de petits chênes l'entourent, offrant aux enfants un cadre naturel exceptionnel, d'où son nom «Les Blacous» signifiant «petits chênes» en patois régional.

Il a été créé pour apporter aux familles qui le désirent, un véritable service. A savoir une amplitude d'heures d'ouverture assez large : 6 heures 30 - 20 heures tous les jours de la semaine ainsi que le samedi.

La liberté aux parents de choisir entre trois différents modes de garde :

**- La crèche :** de 8 semaines à 3 ans, en journée continue ou en demi-journée.

**- La garderie :** en journée continue (pour les plus grands par exemple, le mercredi ou les jours de vacances scolaires) ; en demi-journée (permettant aux parents de faire leurs courses ou des démarches administratives ou autres).

**- La halte-garderie :** à l'heure, toujours pour apporter aux parents la possibilité de vaquer à des occupations personnelles, la pratique d'un sport par exemple. Pourquoi l'ouverture le samedi ?

Parce qu'à la différence de la mère de famille qui travaille toute la semaine en dehors de chez elle, et qui aspire le week-end à avoir près d'elle son ou ses enfants afin de leur redonner une ambiance familiale, il y a la mère de famille qui travaille au sein de son foyer, élevant ses enfants, s'occupant de son mari, et cette dernière a le droit une journée de temps à autre de s'évader de chez elle avec son mari pour une journée de ski, ou un week-end à la mer ou encore aller à Montpellier, etc.



(photo «Les Blacous»)

Parce qu'aussi certaines mères travaillent le samedi : les commerçants, les professions libérales, le corps sanitaire, etc.

Outre son architecture d'avant-garde, le Centre a à cœur, non seulement d'être au service des parents, mais aussi et surtout à celui de l'enfant, en tant qu'individu. C'est dire que tout contribue à le considérer comme tel ; les heures de repas, de sommeil, de jeu, ne sont pas strictes, elles sont adaptées à chacun. Le personnel est ouvert à ses besoins affectifs et psychologiques. Les jeux sont adaptés aux âges et possibilités des enfants, c'est pourquoi le CAPE a une ou plusieurs éducatrices de jeunes enfants. Sa sécurité est assurée par un pédiatre vacataire qui y est attaché, mais il n'a qu'un rôle de sécurité. Les médecins traitants des enfants sont invités à venir les consulter.

Son épanouissement se fait par des jeux, des sorties, de gros câlins aussi.

Le CAPE est ouvert aux parents. Ces derniers peuvent chaque fois qu'ils le désirent, rencontrer la Directrice, et passer quelques heures au CAPE pour voir évoluer leur enfant et émettre, éventuellement, des suggestions.

Une salle polyvalente au sein du Centre a permis des réunions avec les parents, autour d'un thème, par exemple «le jeu selon les âges» ou «L'agressivité des petits».

Enfin ce Centre offre actuellement :

- 30 places de crèche,
- 20 places de garderie,
- 10 places de halte-garderie,
- et quelques-unes pour des handicapés, soit une capacité d'accueil de 60 enfants par jour, actuellement une trentaine le fréquente régulièrement.

Les inscriptions sont reçues tous les jours de 8 heures à 12 heures et de 14 heures à 18 heures (se munir de son livret de famille et du carnet de santé de l'enfant).

Les tarifs actuels sont les suivants :

- 66 F par journée de 10 heures (couches et repas compris)
- 44 F par 1/2 journée de 5 heures (couches et repas principal compris)
- 7 F de l'heure pour la halte-garderie (couches et repas non compris)

Pour tous renseignements complémentaires téléphoner au 30.11.12

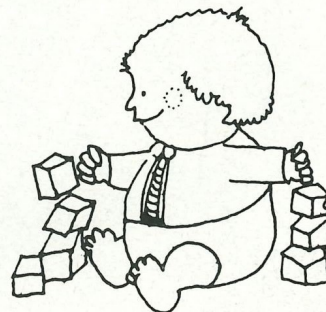



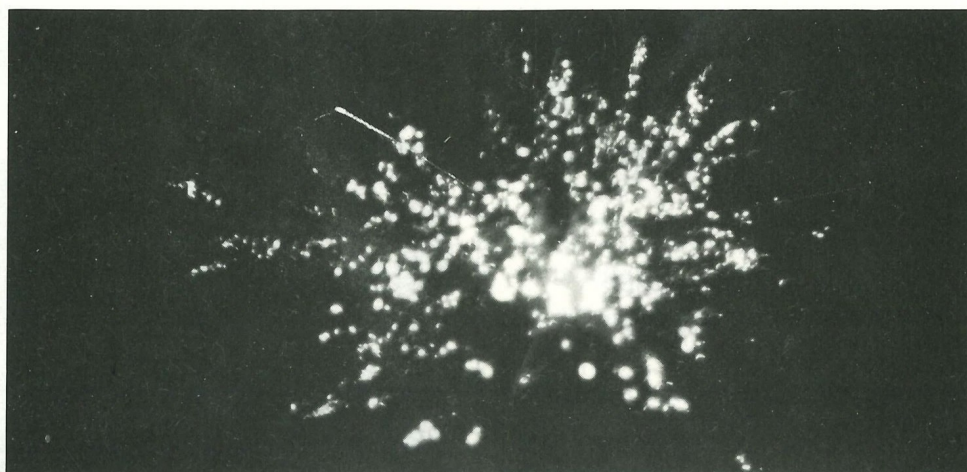

**14  
juillet  
1983**



## **CULTURE ET LOISIRS**

**Retraite aux flambeaux  
Pena  
illuminations  
feux d'artifice  
fêtes de la bière  
bals  
fête foraine**

**(photos A. Robert)**







## CULTURE ET LOISIRS

lâcher de ballons  
course de grenouilles  
mât de cocagne  
jeu du palet  
jeu de quilles  
pêche à la bougie

(photos A. Robert)

jeux  
pour enfants







**daffodils**

Aline GARCIA  
25, rue H.-Merle  
30340 Salindres  
Tél.: 85.61.17

**FLEURS**

STE DE MECANIQUE GENERALE

**Marcel JUSTET et Cie**

TRAVAUX DE TOURS - FRAISAGE ETC...

7 av. Jalabert 30340 SALINDRES  
Tél.: (66) 85.60.76

Papeterie - Maroquinerie  
Cadeaux - Bijoux

**L. Combès**

30340 SALINDRES - Tél.: 85.63.41

**OFFRIR**

Listes de mariage

VANNERIE - TOUS CADEAUX

4, rue Henry Merle - 30340 SALINDRES  
Tél.: 85.61.87



**Libre-Service Julien**

De la qualité  
De la bonne humeur  
Des prix



77 bis, rue Henri Merle - 30340 SALINDRES  
Tél.: 85.76.25

S.A. **SATEG** - SUCHET

LIGNES MT - BT  
ECLAIRAGE PUBLIC - P.T.T.  
POSTES de TRANSFORMATION

Rue Romain Roussel  
Croupillac - ALES  
Tél.: 86.35.16

LIBRAIRIE - PAPETERIE - CADEAUX

**Maison GAUTHIER**

39, rue H. Merle - 30340 SALINDRES

Dépositaire *des jeux éducatifs*  
**LEGO - NATHAN - MAKO**



CONFECTION • LINGERIE • RIDEAUX

**«Au Chiffon»**  
Mme DURANTON Marie-José

**LOU** **ROSY** **vitos**

Tél.: 85.61.67 - 3, rue Henri Gély 30340 SALINDRES  
**Dépôt Pressing - Carte de fidélité**

**CAFE-RESTAURANT** M. et Mme  
**DES THERMES** MARIE

*Cadre rustique - Grillades - Noces - Banquets  
Repas d'affaires - Glaces - Terrasse ombragée*

Les Fumades - Allègre - Tél.: 85.60.93

**Mess Rhône Poulenc**

30340 Salindres  
Tél.: (66) 85.80.27  
Gérant : M. ALMEIDA

**abeillon**

chauffage - sanitaire - entretien

1, place des Martyrs - 30100 Alès  
Tél.: 52.57.77

POISSONNERIE DE L'AVENE

14, rue A. Badin - 30340 SALINDRES  
Tél.: 25.62.85

**MICHEL MOTOCULTURE**

Rocade Sud - Avenue Olivier-de-Serre  
**30100 ALES**  
Téléphone : (lignes groupées) 52.52.07



# ASSOCIATIONS SALINDROISES

## ECOLE DE MUSIQUE HARMONIE MUNICIPALE

### concert de printemps au «café des fleurs»

«L'Harmonie municipale, au cours d'une soirée présidée par Mme CHAREYRE, Conseillère municipale et Présidente de l'Harmonie, qui avait à ses côtés plusieurs membres du Conseil municipal (M. le Maire retenu par ailleurs étant représenté par son épouse) a présenté à son public aussi fidèle qu'enthousiaste un programme de choix qui, par sa réalisation, a satisfait même les plus exigeants.

«Après l'ouverture du «Barbier de Séville» nous passons à un extrait du «Baron Tzigane» suivi d'un nouveau Rossini avec «Zaïre de Nella», solo trompette joué magistralement par Fabien CHEVALIER. Le rondo «Tempête sur les Anches» recueille les appréciations flatteuses du public et précède la célèbre «Marche mili-

taire» de Schubert qui n'a plus de secret pour M. RENARD et son Harmonie.

«Pour terminer ce brillant feu d'artifice musical d'une heure et demie, une dernière fusée «Granada» le célèbre pasodoble de Lara.

«Une enthousiaste ovation monte de toute la salle vers l'orchestre et son chef qui, ravis, saluent leurs fidèles supporters.

«Après l'accord final, c'est avec regret qu'on se sépare en se donnant rendez-vous pour la prochaine audition qui sera, après les examens de fin d'année, celle des élèves (nos photos Midi-Libre)».

Extrait de l'article paru dans le journal de la Fédération des Sociétés musicales de France.

Louis CROUZET



(photos Midi-Libre)





# ASSOCIATIONS SALINDROISES

## CLUB SALINDROIS

### DES CHIFFRES ET DES LETTRES

#### compte rendu d'activité du 7/09/82 au 21/06/83 par le président Pierre GRAS

Au cours de cette période, 40 mardis ont réuni les membres du Club au local habituel, ancienne Mairie rue H.-Merle. La fréquentation a été plus faible que l'année précédente mais avec des joueurs plus assidus, plus motivés peut-être (moyenne de participants 10). Si nous avons regretté le départ de certains, par contre nous avons accueilli avec joie M. et Mme Maurice HOTEL, de Salindres et M. Jean GHERSY de Rousson.

12 joueurs ont participé à notre Championnat 82-83 dont voici le classement : 1er AIME Gérard, 2ème Mme LAURENT Rosaline, 3ème Mme OLMO Espérance, 4ème Mme BELLOT Jacqueline, 5ème M. GOMEZ Joseph.

#### participation à divers tournois inter-clubs

Le 17 octobre 1982 : Carcassonne (6 participants Salindrois) ; le 21 novembre 1982 : organisation à Salindres d'un tournoi avec la participation des clubs de Bagnols et Les Angles enlevé par AIME ; le 23 février 1983 : organisation à Salindres d'un tournoi ouvert aux jeunes des classes de 3ème et 4ème enlevé par Laurent GOMEZ ; le 24 avril 1983 : à Aix-en-Provence, 4 de nos joueurs participèrent à un très important tournoi qui regroupait plus de 60 concurrents ; le 15 mai 1983 : à Marseille nos 4 représentants ont encore une bonne tenue au milieu de joueurs chevronnés, AIME Gérard termine finaliste de ce grand tournoi ; le 4 juin 1983 : nouvelle rencontre entre les clubs de Bagnols et Salindres, nouvelle victoire de M. AIME.

#### assemblée générale du 21 juin 1983

La première assemblée générale s'est tenue le 21 juin au domicile de M. GRAS. Après avoir parlé de l'activité du Club, de ses finances et de ses projets, tous les présents participaient joyeusement à un pot de l'amitié. Rendez-vous était pris pour le mardi 6 septembre, jour de départ de la saison 83/84.

1  
SO  
OPR  
ON  
9  
M  
M  
J  
G  
A  
AU  
IE  
2



1

1 - Remise de la coupe par M. le Maire (photo Midi-Libre)  
2 - et M. Gras, 1er Adjoint, Président du club (photo Midi-Libre)



2



# ASSOCIATIONS SALINDROISES

## Participation de GERARD AIME au jeu télévisé des chiffres et des lettres à Paris les 2 et 16 septembre 1983

Qualifié aux éliminatoires régionales de Montpellier en juillet 1982 notre ami Gérard fut accepté pour participer au jeu télévisé le 2 septembre 1983, 15, rue Cognac-Jay - Studio 4, Antenne 2. A noter que l'enregistrement de ces jeux a lieu tous les vendredis de 10h30 à 16h30. En principe : 4 rencontres, soit 8 mi-temps.

Ce jour-là, Gérard passait brillamment les 3 matches qui lui étaient proposés et était attendu le 9 septembre pour une nouvelle série. Cette fois-ci, pour des raisons techniques, il n'y eut que 3 rencontres au lieu des 4 prévues. Une fois encore, Gérard éliminait avec brio les 3 concurrents qui lui étaient opposés et repartait pour Salindres avec 6 victoires à son actif. A noter qu'il avait ce jour-là un supporter acharné et heureux du résultat en la personne de M. GRAS Pierre, il gardera longtemps le souvenir des 6 heures passées dans les studios où règne une ambiance à connaître. Le 16 septembre, Gérard retrouvait à nouveau l'équipe très

sympathique des Chiffres et des Lettres de la rue Cognac-Jay.

La matinée se passa on ne peut mieux puisque notre Salindrois gagna les 2 rencontres proposées, portant ainsi son actif à 8 victoires. Ce 8ème match lui permit de se qualifier pour les quarts de finale qui se dérouleront à Paris en janvier 1984 dans la perspective des demi-finales et finales à Monaco en février 1984.

L'après-midi, pour son 9ème match, Gérard se voyait opposé à M. DUGUET, Champion de France de scrabble 1982-1983 qui, avec un sans faute et par 3 fois prit le tour de notre ami. Gérard était donc éliminé à la 9ème reprise, bien dommage si près du but, mais étant qualifié pour janvier prochain, tout reste possible pour la grande finale à Monaco.

C'est le vœu que nous formons tous. Bravo, Gérard, pour toi d'abord mais aussi pour notre Club et pour Salindres !

Notre ami Gérard sur le petit écran et à son club  
(photos Midi-Libre)



## LE CHAMPION DU CLUB

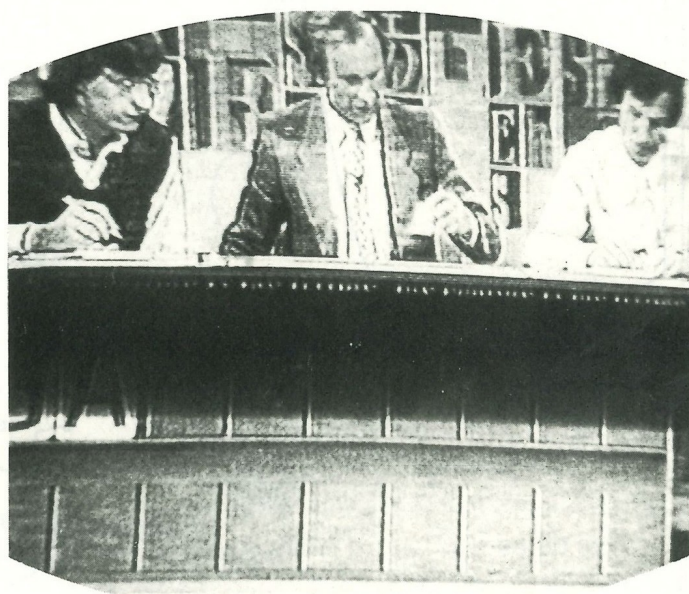
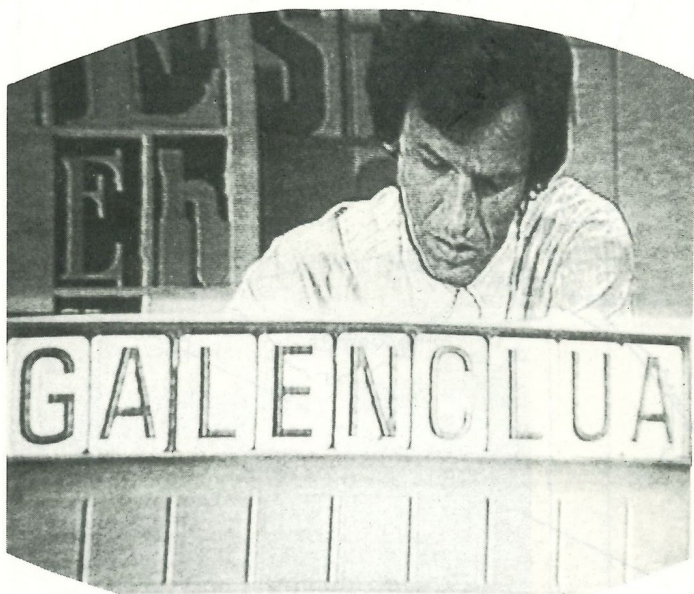



# RENSEIGNEMENTS UTILES

## SITUATION GEOGRAPHIQUE

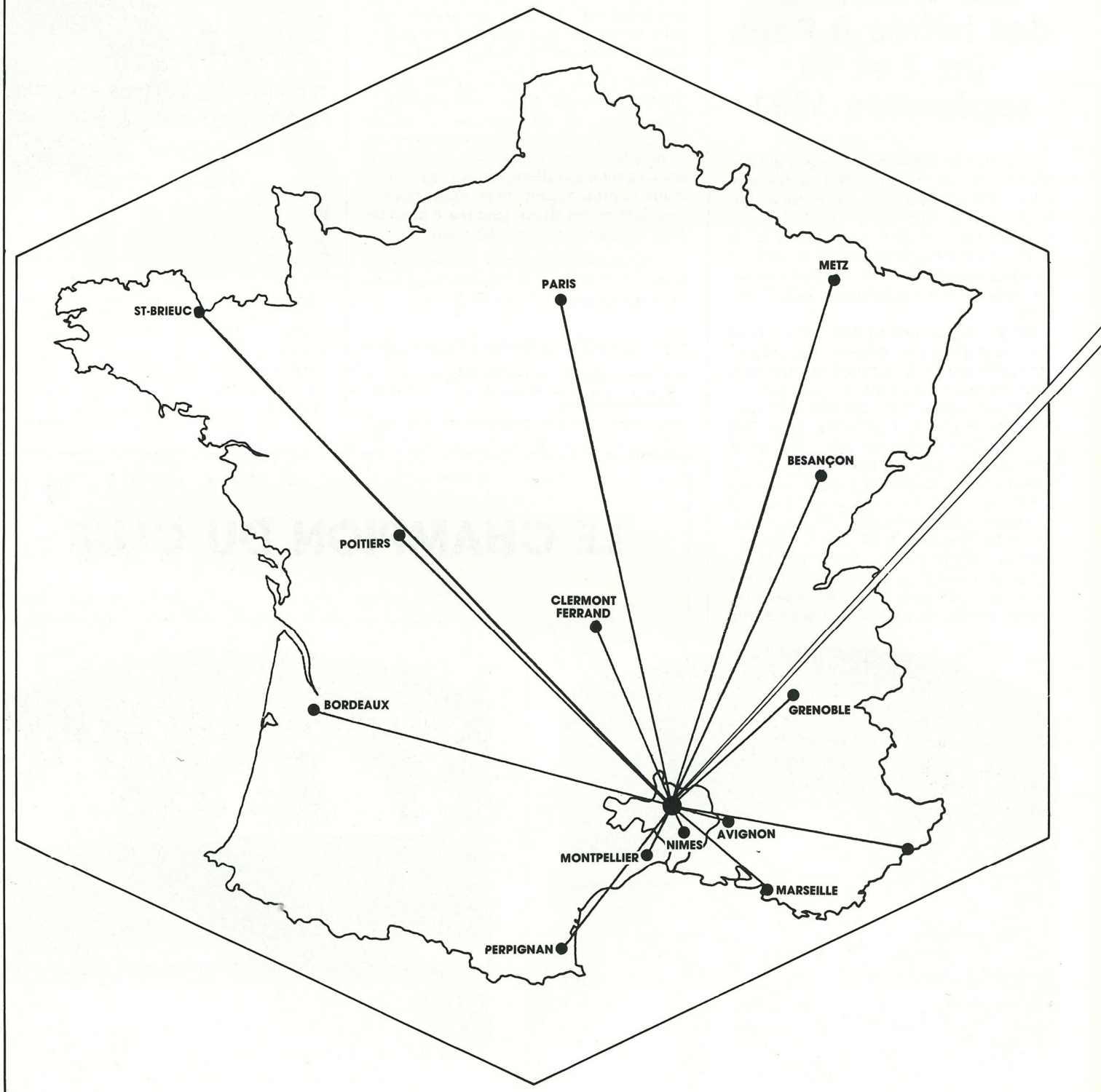



# RENSEIGNEMENTS UTILES

**Département  
du Gard  
Arrondissement  
d'Alès  
Canton  
Alès - Sud-Est**

**SALINDRES**

**(3.475 habitants)**

(photo X)

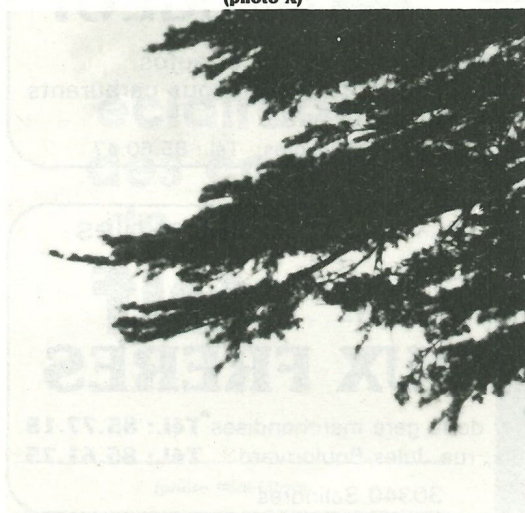

POMPIERS ..... 18  
POLICE SECOURS ..... 17



**MAIRIE** ..... 85.60.13  
GYMNASE, route de Célas ..... 85.62.38  
ECOLE MATERNELLE ..... 85.60.20  
GROUPE SCOLAIRE M. PAGNOL ..... 85.60.10  
GROUPE SCOLAIRE CONCIERGERIE ..... 85.70.22  
**GENDARMERIE** ..... 85.61.22  
**PERCEPTION** ..... 85.61.54



## MEDECINS

Cabine médical, rue H.-Merle  
COMPANS - BEAU - VEYRIER ..... 85.61.64  
CAVAILLE Y., av. L.-Jalabert ..... 85.61.83



## PHARMACIENS

CHAMAYOU, rue H.-Merle ..... 85.60.80  
ROUCAYROL, rue H.-Merle ..... 85.60.24

## KINESITHERAPEUTES

Cabinet MASCLAUX, rue Boulouvard ..... 85.60.81  
SIMEONI A., La Croisée ..... 85.77.74



## AMBULANCE - TAXIS POMPES FUNEBRES

BRANTE Jean-Pierre ..... 85.64.65  
ROUSSON, Les Blés ..... 85.72.86

## DENTISTES

SENTOLL G., rue H.-Merle ..... 85.61.98  
PHAM V., rue H.-Merle ..... 85.60.43



## INFIRMIERES

MALIGNON B., rue H.-Merle ..... 85.60.78  
PONTET M.-T., rue H.-Merle ..... 85.60.65  
ROUX J., rue Mal-de-Lattre ..... 85.62.72  
BELZ E., rue J.-Mermoz ..... 85.60.64  
BELZ M., rue Gal-de-Barry ..... 85.60.90



## MIDI-LIBRE (Informateur)

MASSEBEUF G., av. de Séguoussac ..... 85.60.52



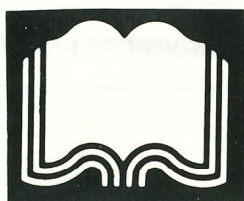

## LIBRARIA OCCITANA

38, carrièira Enric Merle  
I avètz tot sus nòstre país  
venètz escrivètz o telefonatz  
85.62.15

## Ets CAUVIN Yvon

Agent exclusif



PEUGEOT

Cycles - Motos - Pêche - Chasse  
Station TOTAL  
Dépositaire BUTAGAZ  
Tél.: 85.62.42

10, Rue A. Badin - 30340 SALINDRES

## s.a. Jack BONNET

MANUTENTION  
AUTOMOTEURS  
MAGASINAGE  
TRANSPORTS-LOUEURS



45, rue Boulouvard  
30340 SALINDRES - Tél. : 85.60.44

PLOMBERIE - ELECTRICITE - POMPE A CHALEUR - CHAUFFAGE

## SDF GONZALES - CANNATA PHILIP

Montée du Lauze - Rousson  
30340 SALINDRES - Tél.: 85.63.52

### BOULANGERIE TAULEIGNE (ancienn. GIOVANNONI)

Rue Henri Merle - 30340 SALINDRES

### BOULANGERIE CONTIER Marc (ancienn. Maison CHEVALIER)

Rue Adrien Badin - 30340 SALINDRES

### BOULANGERIE MALIGNON

30, rue Henri Merle - 30340 SALINDRES

### BOULANGERIE PATISSERIE TRAQUINI (ancienn. Maison VINTERON)

30, rue Henri Merle - 30340 SALINDRES

### SALON SIMONE

Rue St-André - 30340 SALINDRES

### COIFFURE DAME BELLAGAMBA ROLANDE

Place Balard - 30340 SALINDRES

## ENTREPRISE DE PEINTURE

popoff et marco

Tél.:  
30.29.34

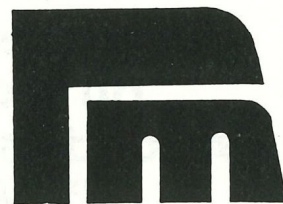

Avenue Vincent d'Indy  
Z.I. 30104 ALES

## S.A.R.L. BOURRET Robert



MOTOS  
PEUGEOT

Vente et entretien cycles et autos  
Distributeur fuel à domicile - Gaz et tous carburants  
cycles et autos

Le Saut-du-Loup - 30340 Salindres - Tél.: 85.60.47

Transports - Tous combustibles  
Fuel domestique  
Charbon - Primagaz

## elf Ets ROUX FRERES

Dépôt : quartier de la gare marchandises Tél.: 85.77.18  
Bureau : 13 bis, rue Jules Boulouvard Tél.: 85.61.75

30340 Salindres



## F.CARILLO

PÂTISSERIE - CONFISERIE - GLACES

79, rue Henri Merle  
Salindres - Tél.: 85.61.78

Faites confiance  
aux annonceurs  
de cette revue



# REALISATIONS - TRAVAUX COMMUNAUX

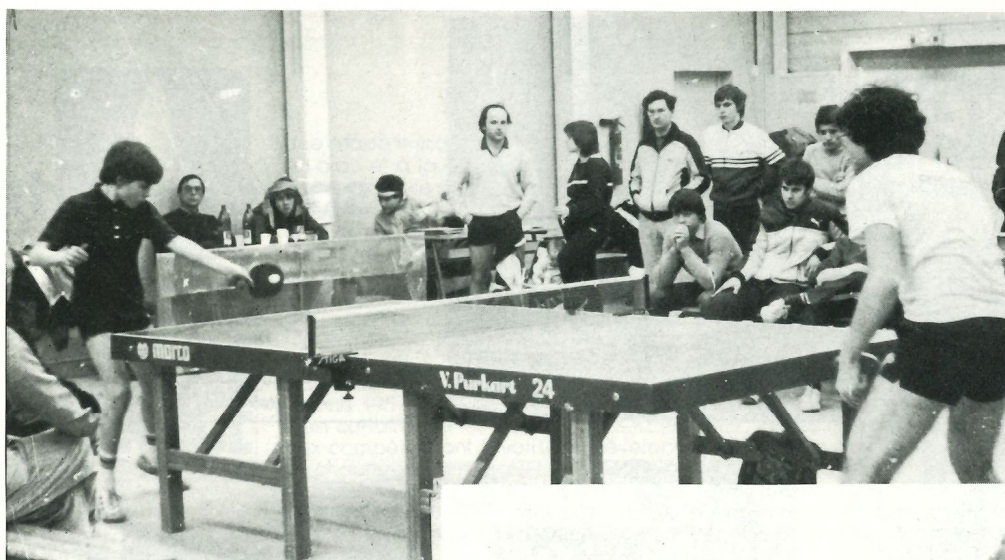

**construction  
salle de tennis  
de table**

---

(photo Midi-Libre)

---

**éclairage  
des courts  
de tennis**



---

(photo Midi-Libre)

---



**aménagement  
pont de la P.V.**

**travaux exécutés  
par le  
personnel municipal**

---

(photo Midi-Libre)

---



# REALISATIONS - TRAVAUX COMMUNAUX



**espaces verts**

---

(photo A. Robert)

---

**voirie**

---

(photo Studio Eric)

---



**gaz naturel**



(photo Studio Eric)

**parking**

---

(photo Studio Eric)

---





# REALISATIONS - TRAVAUX COMMUNAUX

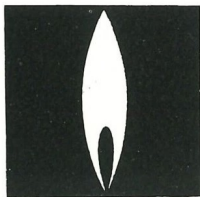

**GAZ DE  
FRANCE**

## LE GAZ NATUREL A SALINDRES

Une étape importante pour SALINDRES va être franchie ! celle d'une distribution publique de GAZ NATUREL, grâce à l'aide et à la compréhension de la municipalité.

Cette action se situe dans le plan de coordination et de rationalisation fixé par les pouvoirs publics, dans un domaine toujours d'actualité : celui des économies d'énergie.

### LE GAZ NATUREL : SOURCE D'ENERGIE MODERNE

Le GAZ NATUREL qui provient directement de la nature, peut être consommé en l'état. Au nombre des qualités spécifiques de celui-ci, la PROPRETE est la principale, car sa flamme, exempte d'impuretés, ne dégage ni cendre, ni oxyde de carbone, mais seulement de la vapeur d'eau et du gaz carbonique. Donc, il n'est pas toxique.

Outre sa propreté et sa puissance de chauffage, d'autres qualités essentielles sont à mettre à l'actif du GAZ NATUREL :

- absence de stockage et de manutention,
- simplification de l'entretien des appareils,
- sa souplesse de chauffe donne un confort adapté aux besoins des usagers.

Depuis 1957, le GAZ NATUREL remplace inexorablement le gaz manufacturé.

Il est certain que les qualités du GAZ NATUREL, jointes aux découvertes de nouveaux gisements qui ont rendu son prix compétitif, ont favorisé le développement spectaculaire de ses utilisations.

Le chauffage est malgré tout sa principale utilisation, aussi bien dans le secteur domestique que dans les secteurs tertiaires et industriels. Mais de nouvelles applications sont à l'étude. Par exemple, dans l'industrie chimique, il peut servir de matière première pour la fabrication d'engrais azotés et de matières plastiques.

Mais, l'arrivée du GAZ NATUREL en France a provoqué un essor considérable du chauffage au gaz sous la forme de radiateurs séparés, ou de chauffages centraux.

### LE CHAUFFAGE GAZ MODULABLE, UN CHAUFFAGE PIECE PAR PIECE

Le chauffage gaz modulable est un système de chauffage conçu de façon décentralisée pour s'adapter à des situations différentes. Les sources de chaleur dans chaque pièce sont indépendantes les unes des autres, cela permet d'obtenir là où l'on veut la température que l'on souhaite exactement.

**Profitez des conditions exceptionnelles** qui sont consenties jusqu'à la fin des travaux :

- Estimation des consommations GAZ NATUREL établie gratuitement pour toute personne intéressée,
- Branchement 3 USAGES gratuit (cuisine - eau chaude et chauffage) pris en charge par GDF.

Les installateurs se sont engagés :

- à établir gratuitement des devis pour la transformation de votre installation intérieure,
- à réaliser rapidement ces travaux de façon que votre chauffage gaz puisse fonctionner au plus tôt,
- à fournir et poser du matériel agréé suivant les règles de l'art,
- à assurer le service après-vente et le dépannage.

### RENSEIGNEMENTS :

GAZ DE FRANCE, 43, avenue Carnot, Service Commercial ALES - Tél.: 30.10.43.

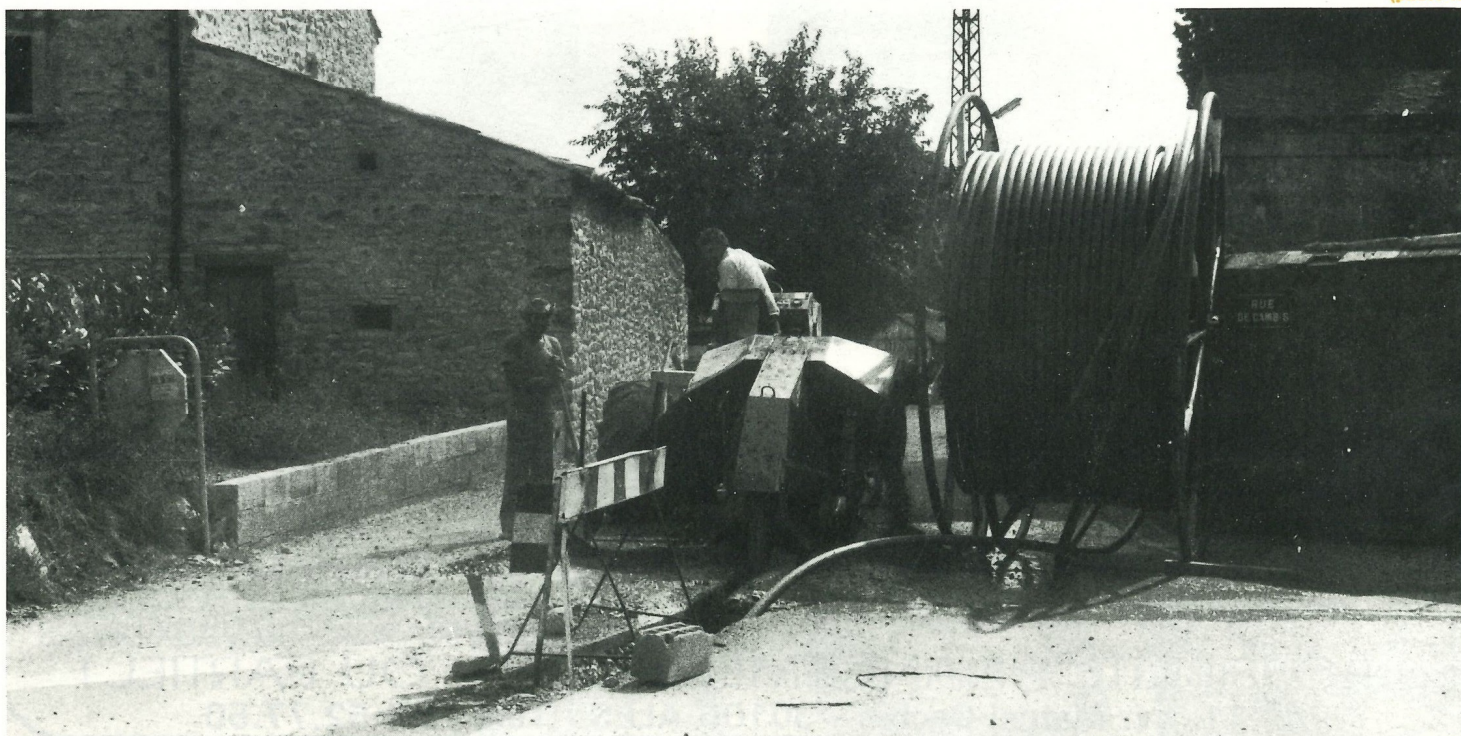



# REALISATIONS - TRAVAUX COMMUNAUX



1 - Croix de Barrot (travaux réalisés par le personnel municipal) (photo Midi-Libre)

2 - Réfection du clocher de l'église (photo A. Robert)

3-4 - Mise en service des bureaux de la perception (photos A. Robert)

1



2



3



4

SARL

## CONFORT DE FRANCE

### RENOVATION & AMELIORATION DE L'HABITAT

LOISIRS

PISCINES EN KIT OU  
EN TRADITIONNEL

ETUDES & DEVIS GRATUITS

HABITAT

CHAUFFAGE CENTRAL  
SANITAIRE - ELECTRICITE  
VERANDA - TRAVAUX DIVERS

POSSIBILITE FINANCEMENT TOTAL OU PARTIEL !

11, av. Marcel Cachin - 30100 ALES - Tél.: (66) 52.77.50



# REALISATIONS - TRAVAUX COMMUNAUX



1



2

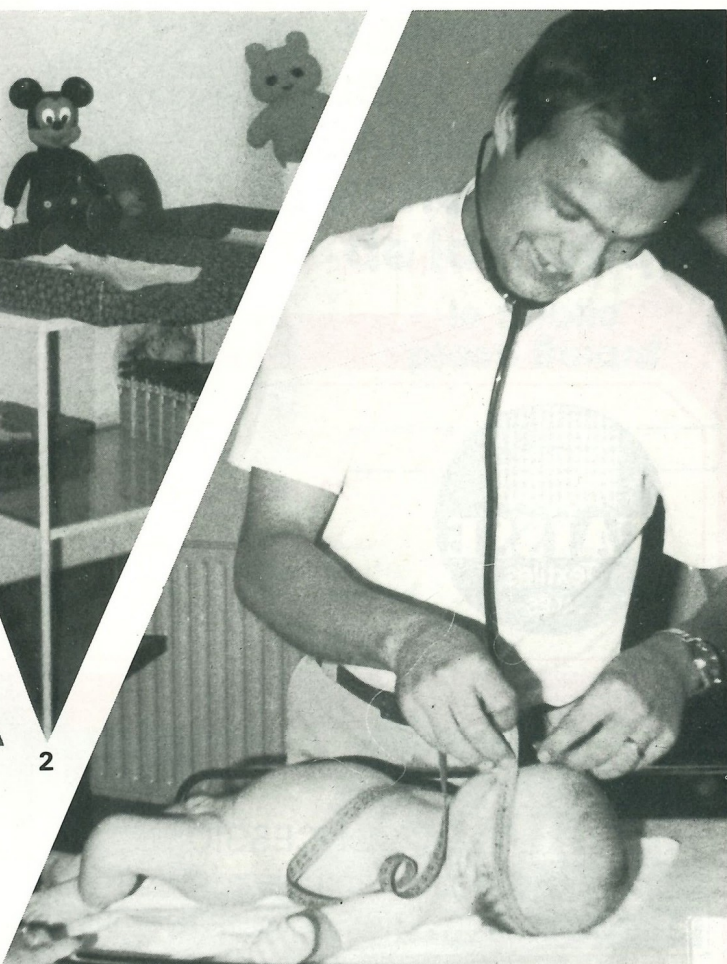

3

1-2-3 - Service social - consultation des nourrissons  
4-5 - Association aide ménagère (photos A. Robert)



4



5



# LAUPIE s.a.r.l.

ENTREPRISE  
TRAVAUX PUBLICS   
GOUDRONNAGE  
CONSTRUCTION DE ROUTES

Tél.: 83.10.58 - 30580 NAVACELLES  
ROUSSON - Tél.: 85.74.44



## STUDIO epic

8, rue Adrien Badin - Tél.: 85.62.66  
30340 SALINDRES

**PORTRAIT - MARIAGE**  
**REPORTAGE PHOTOS**  
**INDUSTRIELLES**



20, rue d'Avéjan  
et  
rue Beauteville

Tél.: 52.06.02

## VITANEUF BLANCHISSERIE

Et nettoyage à sec - Pour  
L'Industrie - Usine - Hôtel  
Restaurant - Collectivité

Location et Entretien - Linge et Vêtements

USINE : La Planquette - 30340 SALINDRES - Tél.: 85.60.56  
PRESSING : 38, av. Gal de Gaulle - 30100 ALES - Tél.: 86.05.08

## cévennes poids lourds



CONCESSIONNAIRE  
Véhicules Industriels  
de 3,5 t à 38 t et plus

30520 SAINT-MARTIN-DE-VALGALGUES  
Tél.: (66) 30.22.80 - Télex : 480 223 F

AGENT

## GARAGE J.M. BABE

GERANT

ex : GARAGE FAMBON



## RENAULT

Rue Jules Boulouvard  
30340 SALINDRES  
Tél.: 85.66.09

Tous Travaux Routiers

# entreprise GIRAUD Frères

REVETEMENTS — MATERIAUX ENROBES — STABILISATION DES SOLS

CYLINDRAGES — TERRASSEMENTS MECANIKES — LOCATION D'ENGINS

TRANSPORTS

Rue Général Gambis

30100 ALÈS

Tél. : 86-08-19





# A TRAVERS LA VILLE



Avec Midi-Libre

**journée  
nationale  
de la musique**

**le public  
place Balard**

---

(photo Midi-Libre)

---

**«THEO»**  
**88 ans**  
**bon pied, bon œil**  
**sa passion :**  
**la peinture**



---

(photo Midi-Libre)

---



**14 juillet**  
**évolution des penas**  
**devant l'hôtel**  
**de ville**

---

(photo Midi-Libre)

---



# A TRAVERS LA VILLE

Avec Midi-Libre

**rentrée  
scolaire  
1982  
1983**

(photo Midi-Libre)



**les élus  
en  
visite à  
l'école**

(photo Midi-Libre)

**14 juillet  
lâcher de  
ballons**

(photo Midi-Libre)





# A TRAVERS LA VILLE



**Avec Midi-Libre**

## **visite du sénateur ROUVIERE**

---

(photo Midi-Libre)

---

## **M. LILO nouveau chef de brigade**



---

(photo Midi-Libre)

---



## **cérémonie du 30ème anniversaire de la mort d'Henri GELY**

---

(photo Midi-Libre)

---



# SPORTS

## à l'école

(photo Studio Eric)



## à la piscine

(photo Studio Eric)



## ondines et tritons

(photo Studio Eric)





# SPORTS



## vélo club

(photo Studio Eric)

## tennis

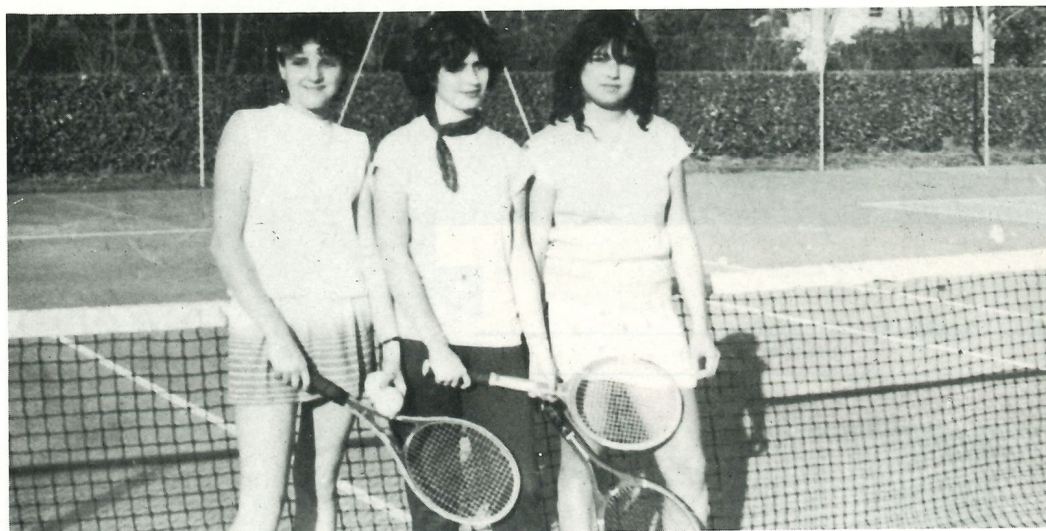

(photo Studio Eric)



## tennis de table

(photo Studio Eric)

**Sté SO. PRO. SOL** **EVA**

Cour de la Gare

Votre négociant en pommes de terre

2,5 kg - 5 kg - 10 kg - 25 kg

Ail - Oignon

Tél.: 85.64.52 - Domicile 83.64.61

SEMENCE

SEMENCE



# SPORTS



**basket**

---

(photo Studio Eric)

---

**football**

---

(photo Studio Eric)

---

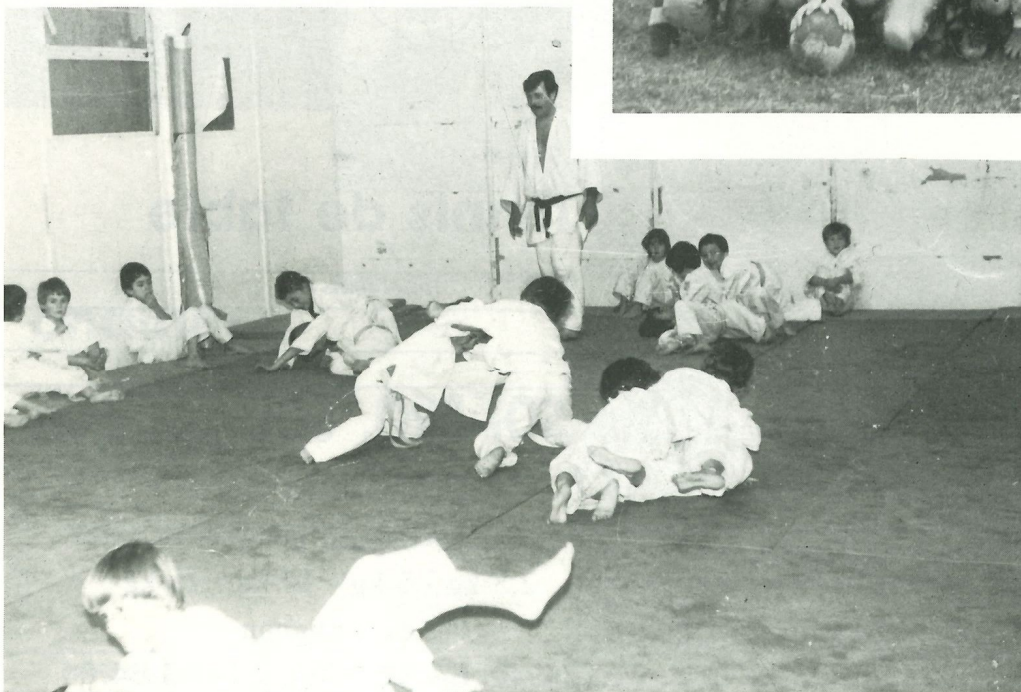

**judo**

---

(photo Studio Eric)

---



# SPORTS

## **SPECIAL TENNIS DE TABLE CHAMPIONNATS D'EUROPE CADETS - JUNIORS A MALMÖ (SUEDE) DU 22 AU 31 JUILLET**

(photos Gérard Bérard)

### **J.P. GATIEN**

**Vice-champion de France  
en 1982  
international cadet  
qui dit mieux  
à 14 ans ?**



**MALMÖ  
2 médailles de bronze  
pour  
le poulain de BERARD**

**les supporters de  
l'équipe A.S.S.  
Salindres  
où l'on reconnaît  
les frères CHARRE  
et «MAXOU»**





# DEMOGRAPHIE

## naissances

21.08.82 AGNIEL Michaël  
17.09.82 COUTAUD Julien  
21.09.82 MARTIN Cédric  
25.09.82 DI GUISTO Geoffray  
28.09.82 MAKHLOUF Mohamed  
29.09.82 RIEU Mathias  
08.10.82 DISSAUX Juliette  
20.10.82 NOUVEL Florian  
27.10.82 DUMAS Angélique  
31.10.82 GOUMIRI Nora  
07.11.82 PEYRAQUE Frédéric  
23.11.82 SERGIEN Claire  
27.11.82 PRAT Maxence  
16.12.82 DAL CERRO Toni  
21.12.82 KNOPP Julie  
31.12.82 RIERA Christophe  
01.01.83 PRADES Delphine  
13.01.83 GIOVANNONI Laurent  
24.01.83 DENNEULIN Marjorie  
22.02.83 PELOSI Mathilde  
24.02.83 ARGILLIER Mark  
13.05.83 PASCAL Grégory  
16.06.83 BUGETTE Laure  
07.07.83 COUDERC Emilie  
19.07.83 BASTIEN Tatiana  
23.07.83 VEYRIER Clair-Antoine  
25.07.83 TOURNAIRE Emmanuel  
14.08.83 PEYRE Angélique

## décès

04.09.82 BAUMELLE Augustin  
23.08.82 ARFEUILLE Christiane  
23.09.82 BERNARD Louise Vve MOLLO  
08.10.82 POUGET Albert  
14.10.82 BAUQUIER Gaston  
22.10.82 ROUMEJON Madeleine Vve PIC  
09.11.82 MONTEIL Clémence Vve CHAZAL  
21.11.82 PETRI Noémie Vve LOPEZ  
26.11.82 BARBIN Berthe  
01.12.82 GIANOTTI Pia Vve BELLANDI  
08.12.82 BOUAZAOUY Salah  
02.01.83 AGNEL Hilarine Vve GUIGON  
06.01.83 SEGHETTI Maria Vve DALARD  
17.01.83 MADRID Joseph  
24.01.83 AMEROGHI Isère ép. CORAILLER  
26.01.83 PIRAS Pauline Vve ROL  
26.02.83 ROURE André  
11.03.83 CHAPUY Rosa Vve REVERGER  
24.04.83 FOLACHER Joséphine Vve AYMARETTI  
08.05.83 PIERACCI Ginetta Vve FARNAROLI  
15.05.83 RIVERO Antonio  
11.06.83 RAPALA Ludowwik  
19.06.83 AMBLARD Roger  
23.06.83 ATTARDO Térésa Vve DI FRANCESCO  
12.07.83 TERRAS Jacques  
01.08.83 DANIEL Blanche Vve SAUVAGNARGUES  
07.08.83 VEIRUN Valentine Vve CHAPUY

## mariages

02.10.82 KRIR Abderazak - KESSOUS Tadjia  
09.10.82 PASCAL Bernard - COTTE Joëlle  
16.10.82 BUGETTE Georges - NEYROUD Viviane  
18.12.82 SAEZ Pierre - LUPERINI Angela  
18.12.82 DEBAILLE Didier - BONNEMAYRE Brigitte  
29.01.83 BASTIEN Bruno - LEGHZAL Nassera  
29.01.83 MANZONI William - DEBETHUNE Lysianne  
29.01.83 JUAREZ Antoine - DEBAILLE Bernadette  
01.04.83 BINI Emile - NOUIS Paulette  
30.04.83 SABADEL Armand - GUIRAUD Martine  
28.05.83 ESCALIER Bruno - GIRAUDEL Danielle  
04.06.83 BORDARIER Michel - TAPIE Martine  
04.06.83 ANDRE Jérôme - ABERLENC Annie  
02.07.83 COUDEYRE André - GARCIA Françoise  
02.07.83 CRUVEILLER Jean-Marc - PLANES Brigitte  
09.07.83 PIRAUX Claude - BORNE Christine  
09.07.83 TERLECKI Thierry - TACK Isabelle  
30.07.83 GRIOTTO Alain - NOUELLE Elisabeth  
13.08.83 AUDRAS Thierry - VIRGA Brigitte  
20.08.83 LICARI Bruno - FOULQUIER Marie-Ange







## Société Régionale de Distribution d'Eau

Exploitation de Réseaux de Distribution d'Eau  
Entretien de Réseaux d'Assainissement  
Exploitation d'installations de chauffage urbain  
à combustibles classiques et héliothermique

32-34, Quai Boissier-de-Sauvages - 30100 ALES  
Tél. : (66) 30.24.06

## Etablissements Marcel GUIRAUD



**TRANSPORTS PUBLICS DE MARCHANDISES**  
LOUEUR DE VEHICULES INDUSTRIELS  
COMMISSIONNAIRE DE TRANSPORT

Siège Social : 18, Av. de Stalingrad, ALES  
Tél. : (66) 86.49.12 (5 lignes groupées)

## Boucherie - Charcuterie Rôtisserie

Charcuterie Artisanale - Fait Maison



### R. BROCHE

51, rue Henri Merle  
Salindres  
Tél. : 85.61.76

## Pensez SUPAVAM



Pour alimentation  
Crèmerie - Boucherie  
Charcuterie - Volailles

Rue Badin - Salindres - Tél. : 85.61.16



### CEVENNES à Mazac

Tél. : (66) 30.08.28

5ème USINE FRANÇAISE DU  
GROUPE SNR

après  
ANNECY - MEYTHET - ARGONAY  
SEYNOD



## PÂTISSERIE-CONFISERIE André GIBERT

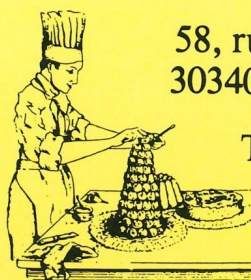

58, rue Henri Merle  
30340 SALINDRES

Tél. : 85.61.73



BRICOLAGE  
OUTILLAGE

## QUINCA-SERVICE

### Maison VINCENT

79, rue Henri Merle - 30340 SALINDRES - Tél. : 85.61.70

Peintures - Papiers peints

ELECTRICITE  
CADEAUX





**la foncière**

**Assurances Toutes Branches**

**Cabinet GUY DELEUZE**

15, Boulevard Gambetta - 30100 ALES

**Tél.: 86.01.48**

**S.O.S. Urgences 24h sur 24**



**AMBULANCE - TAXI-RADIO**

Pompes Funèbres

**Jean-Pierre BRANTE**

Spécialiste diplômé de la Protection civile

Palme d'or des Conducteurs de la Prévention routière

**TOUS TRAJECTS - FRANCE - ETRANGER**

Rousson-les-Blés - 30340 SALINDRES - Tél.: (66) 85.64.65 - 85.72.86



**USINE DE SALINDRES**

**Tél.: (66) 52.52.00**

**RHÔNE-POULENC**

**SPECIALITES CHIMIQUES**

**«LES MIROIRS» 18 Boucle d'Alsace - 92400 Courbevoie**

*ALUMINES SPECIALES ET CATALYSEURS*

*ACIDE SULFURIQUE - PRODUITS DIVERS*

FABRICATION POUR LE COMPTE DE



**PROCATALYSE**

CATALYSEURS

**ATOCHEM**

groupe elf aquitaine

FLUORES ORGANIQUES

**ALUMINIUM PECHINEY**

**23, Rue Balzac 75008 PARIS**

Alumines métallurgiques - Produits fluorés minéraux

Produits spéciaux